

	PEMERINTAH KABUPATEN MUSI BANYUASIN DINAS PENANAMAN MODAL DAN PELAYANAN TERPADU SATU PINTU	Nomor SOP	: 338 /SOP/DPMPTSP/V/2021
		Tanggal Pembuatan	: 6 Desember 2021
		Tanggal Revisi	:
		Tanggal Efektif	: 6 Desember 2021
BIDANG PENYELENGGARAAN PELAYANAN PERIZINAN DAN NON PERIZINAN	Disahkan oleh : Kepala DPMPTSP Kab. Musi Banyuasin  Erdian Syahri, S.Sos, M.Si Pembina Utama Muda Nip 19671227 198810 1 002		
	Nama SOP : Izin Pemanfaatan Bagian-Bagian Jalan Kabupaten		
Dasar Hukum		Kualifikasi Pelaksana	
1. Peraturan Pemerintah Nomor 5 Tahun 2021 tentang Penyelenggaraan Perizinan Berusaha Berbasis Risiko 2. Peraturan Menteri Pekerjaan Umum dan Perumahan Rakyat Nomor 6 Tahun 2021 tentang Penetapan Standar Kegiatan Usaha dan Produk pada Penyelenggaraan Perizinan Berusaha Berbasis Risiko Sektor Pekerjaan Umum dan Perumahan Rakyat.		1. Memiliki kemampuan pelayanan 2. Mengetahui tugas, fungsi dan mekanisme pelayanan 3. Mengetahui Peraturan Perundang-undangan yang berkaitan dengan perizinan dan non perizinan 4. Memiliki ketelitian dan keterampilan dalam menggunakan komputer	
Keterkaitan		Peralatan/Perlengkapan	
Tim Teknis Dinas Penanaman Modal dan Pelayanan Terpadu Satu Pintu Kabupaten Musi Banyuasin		1. Formulir permohonan 2. Komputer dan Printer 3. Alat Tulis Kantor 4. <i>Checklist</i> kelengkapan dokumen izin	
Peringatan		Pencatatan dan Pendataan	
Permohonan perizinan berusaha dan non perizinan akan diproses apabila persyaratan telah lengkap dan benar		SOP disimpan dengan rapi dalam bentuk <i>hardcopy</i> dan <i>softcopy</i>	

STANDAR OPERASIONAL PROSEDUR
BAGAN ALUR PROSEDUR TETAP PELAYANAN PERIZINAN BERUSAHA DAN NON PERIZINAN
IZIN PEMANFAATAN BAGIAN-BAGIAN JALAN KABUPATEN

Input : Berkas Permohonan
Output : Izin
Consumer : Perorangan dan Non Perorangan

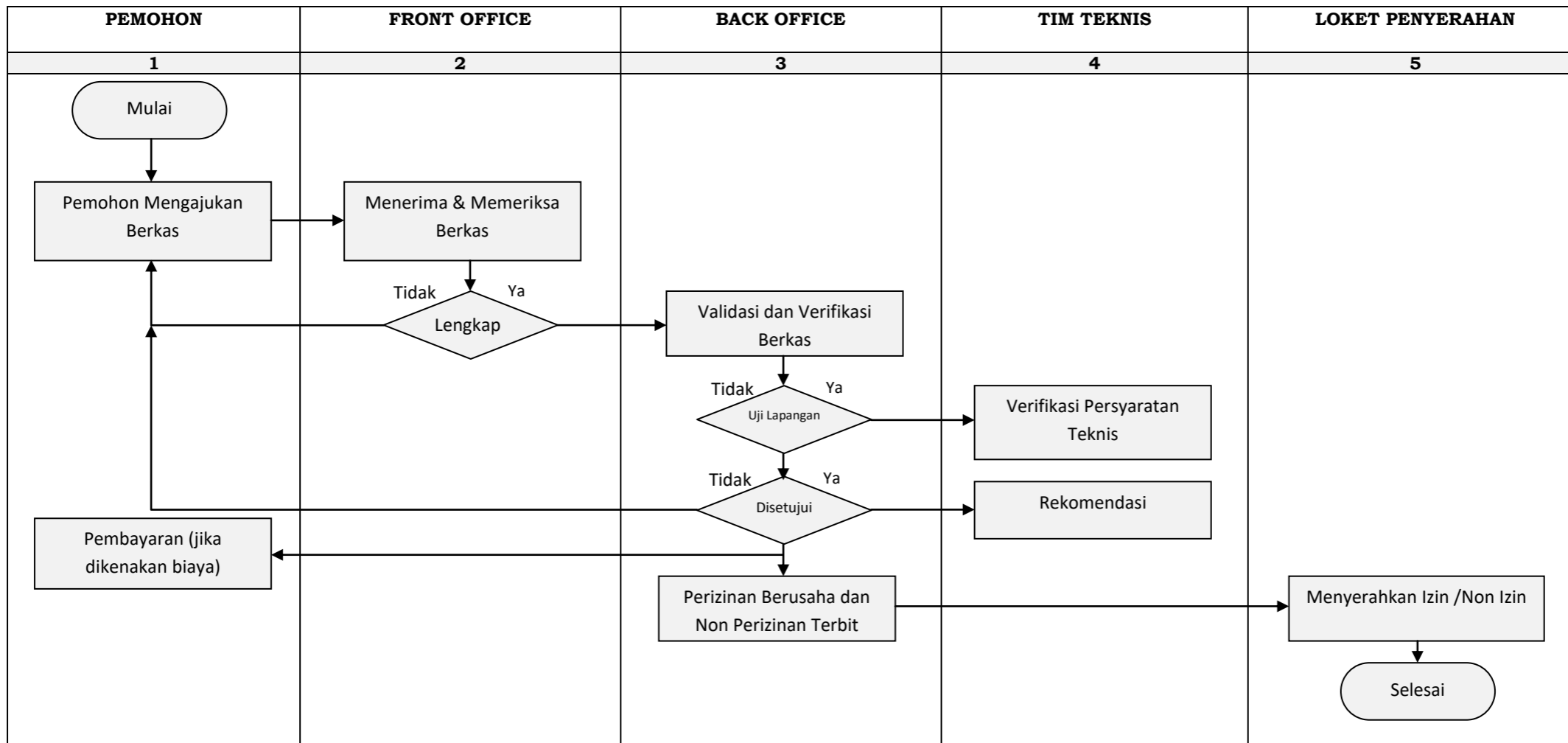

**DINAS PENANAMAN MODAL DAN PELAYANAN TERPADU SATU PINTU
KABUPATEN MUSI BANYUASIN**

**STANDAR OPERASIONAL PROSEDUR
IZIN PEMANFAATAN BAGIAN-BAGIAN JALAN KABUPATEN**

KODE KBLI	PEMBERI PERTIMBANGAN	DASAR HUKUM	P E R S Y A R A T A N	TINGKAT RISIKO	PERIZINAN USAHA	JANGKA WAKTU	MASA BERLAKU	PARAMETER
Seluruh KBLI	Tim Teknis berdasarkan Keputusan Bupati	<ol style="list-style-type: none"> Peraturan Pemerintah Nomor 5 Tahun 2021 tentang Penyelenggaraan Perizinan Berusaha Berbasis Risiko Peraturan Menteri Pekerjaan Umum dan Perumahan Rakyat Nomor 6 Tahun 2021 tentang Penetapan Standar Kegiatan Usaha dan Produk pada Penyelenggaraan Perizinan Berusaha Berbasis Resiko Sektor Pekerjaan Umum dan Perumahan Rakyat. 	<ol style="list-style-type: none"> Nomor Induk Berusaha Surat Permohonan bermaterai @10.000 Fotokopi Lunas PBB Kartu Kepesertaan BPJS Kesehatan/Sertifikat Kepesertaan BPJS Kesehatan Kartu Kepesertaan BP Jamsostek/Sertifikat Kepesertaan BP Jamsostek. Pas Photo 4 x 6 sebanyak 2 (dua) lembar Fotokopi NPWP Perusahaan /Perorangan yang telah diverifikasi dan sesuai dengan Sistem Konfirmasi Status Wajib Pajak Rencana pemanfaatan bagian-bagian jalan seperti lokasi, berapa km panjang pekerjaan, diameter kabel, dan lain-lain; Izin lingkungan dan persetujuan analisis mengenai dampak lingkungan atau izin lingkungan dan rekomendasi upaya pengelolaan lingkungan hidup-upaya pemantauan lingkungan hidup atau surat pernyataan kesanggupan pengelolaan dan pemantauan lingkungan hidup dari instansi yang berwenang; Surat pernyataan sesuai form (ditandatangani di atas materai); Surat pernyataan sewa menyewa perizinan (berhubungan dengan sewa BMN); 	-	Izin	7 Hari kerja terhitung sejak diterimanya dokumen perizinan berusaha dan nonperizinan secara lengkap dan benar	-	Bagian-Bagian Jalan kabupaten /kota

KODE KBLI	PEMBERI PERTIMBANGAN	DASAR HUKUM	P E R S Y A R A T A N	TINGKAT RISIKO	PERIZINAN USAHA	JANGKA WAKTU	MASA BERLAKU	PARAMETER
			12. Memiliki surat Keterangan Status Wajib Pajak yang Valid. 13. Gambar detail desain jenis atau tipe prasarana yang akan dibangun, spesifikasi teknis, serta jadwal dan metode pelaksanaan seperti denah lokasi, penempatan maps, foto lokasi, peta situasi 1:1000, dan lain-lain; 14. Analisis risiko; 15. Studi lingkungan; dan/atau 16. Jenis prasarana dan teknologi yang akan digunakan. 17. Formulir data teknis Izin Pemanfaatan dan Penggunaan Bagian-Bagian Jalan Kabupaten/Kota					

Lampiran : IZIN PEMANFAATAN BAGIAN-BAGIAN JALAN KABUPATEN

KUALIFIKASI SASARAN	P E R S Y A R A T A N	PROSEDUR	STANDAR BIAYA	WAKTU PENYELESAIAN
<p>Semua Kegiatan yang memanfaatkan dan menggunakan bagian-bagian jalan non tol antara lain :</p> <ol style="list-style-type: none"> 1. Ruang Manfaat Jalan (Rumaja) 2. Ruang Milik Jalan (Rumija) 3. Ruang Pengawasan Jalan (Ruwasja) 	<ol style="list-style-type: none"> 1. Nomor Induk Berusaha 2. Surat Permohonan bermaterai @10.000 3. Fotokopi Lunas PBB 4. Kartu Kepesertaan BPJS Kesehatan/Sertifikat Kepesertaan BPJS Kesehatan 5. Kartu Kepesertaan BP Jamsostek/Sertifikat Kepesertaan BP Jamsostek. 6. Pas Photo 4 x 6 sebanyak 2 (dua) lembar 7. Fotokopi NPWP Perusahaan /Perorangan yang telah diverifikasi dan sesuai dengan Sistem Konfirmasi Status Wajib Pajak 8. Rencana pemanfaatan bagian-bagian jalan seperti lokasi, berapa km panjang pekerjaan, diameter kabel, dan lain-lain; 9. Izin lingkungan dan persetujuan analisis mengenai dampak lingkungan atau izin lingkungan dan rekomendasi upaya pengelolaan lingkungan hidup-upaya pemantauan lingkungan hidup atau surat pernyataan kesanggupan pengelolaan dan pemantauan lingkungan hidup dari instansi yang berwenang; 10. Surat pernyataan sesuai form (ditandatangani di atas materai); 	<ol style="list-style-type: none"> 1. mengajukan permohonan melalui portal www.oss.go.id 2. Mengupload berkas persyaratan 3. Menunggu pertimbangan teknis dari tim teknis 4. Menunggu verifikasi dari DPMPSTSP untuk persetujuan 5. Penerbitan perizinan berusaha 	<p>Gratis</p>	<p>7 Hari kerja terhitung sejak diterimanya dokumen perizinan berusaha dan nonperizinan secara lengkap dan benar</p>

KUALIFIKASI SASARAN	P E R S Y A R A T A N	PROSEDUR	STANDAR BIAYA	WAKTU PENYELESAIAN
	<ol style="list-style-type: none"> 11. Surat pernyataan sewa menyewa perizinan (berhubungan dengan sewa BMN); 12. Memiliki surat Keterangan Status Wajib Pajak yang Valid. 13. Gambar detail desain jenis atau tipe prasarana yang akan dibangun, spesifikasi teknis, serta jadwal dan metode pelaksanaan seperti denah lokasi, penempatan maps, foto lokasi, peta situasi 1:1000, dan lain-lain; 14. Analisis risiko; 15. Studi lingkungan; dan/atau 16. Jenis prasarana dan teknologi yang akan digunakan. 17. Formulir data teknis Izin Pemanfaatan dan Penggunaan Bagian-Bagian Jalan Kabupaten/Kota 			